GEPRÜFTER QUALITÄTSBETRIEB

ProzessStandard Offsetdruck

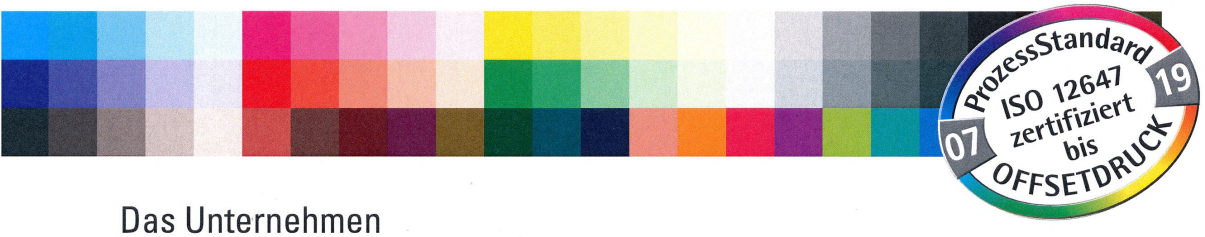

Das Unternehmen

KOOPMANNDRUCK
DRUCKEREI AUGUST KOOPMANN GMBH
LISE-MEITNER-STRASSE 3
28816 STUHR

hat sich einer umfangreichen Prüfung nach ISO 12647 Prozess-Standard Offsetdruck unterzogen und dabei die vorgegebenen Sollwerte innerhalb der zulässigen Toleranzen eingehalten.

Die Prüfung umfasste:

- Das qualifizierte Farbmanagement
- Die Herstellung von normgerechten Drucksimulationen
- Die standardisierte Druckformherstellung
- Den Auflagendruck im Bogenoffsetverfahren nach ProzessStandard Offsetdruck

Die Ergebnisse sind im Prüfprotokoll 170620/MP-1 dokumentiert.

Die Druck- und Medienverbände in Deutschland und die Fogra zertifizieren die nachgewiesene Qualität und Kompetenz der Inhaberin dieser Urkunde.

Diese Urkunde hat Gültigkeit bis zum 31.07.2019.

Für die Verbände Druck und Medien und die Fogra Forschungsgesellschaft Druck im Juli 2017

Harald Bareither
Verband Druck und Medien NordOst e.V.

Dr. Eduard Neufeld
Fogra Forschungsgesellschaft Druck e.V.

vdm
Verband Druck und Medien NordOst e.V.

Fogra

PSO DAS ORIGINAL bvdm. Fogra